RENCONTRE à CHATOU

Samedi 5 décembre 2026

de 10h00 à 18h30

Les sources spirituelles de la création musicale

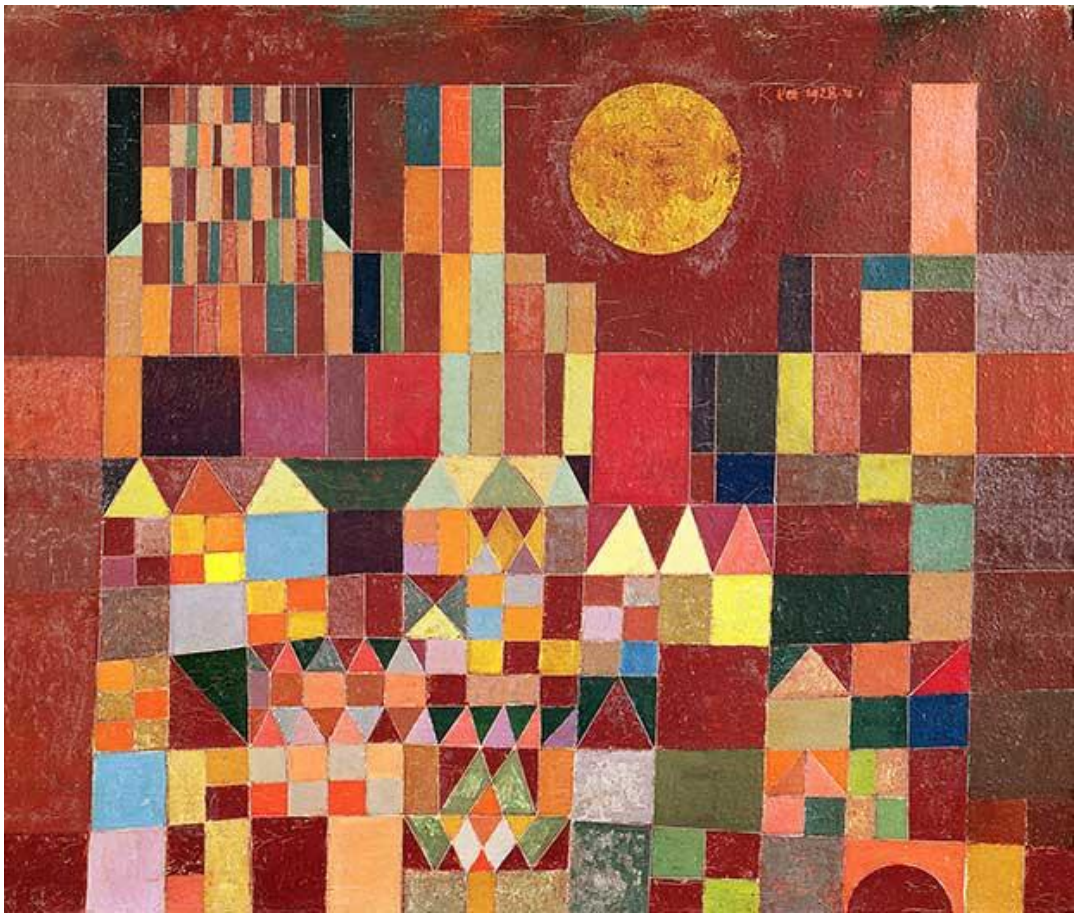

Paul Klee, château et soleil : une harmonie musicale de couleurs

Le Groupe d'initiative et de recherche pour la Paix vous invite à une journée de rencontre autour de la musique et des musiciens. A travers des conférences alternant avec des moments d'écoute musicale, nous partirons à la recherche des styles différents qui puisent leur source dans les douze points de vue zodiacaux. Nous nous attacherons ensuite au mythe personnel de quelques grands musiciens pour faire émerger le courant spirituel qui les anime dans leur création.

A l'École Perceval, 5 Avenue d'Éprémesnil (Code d'accès 4639)

Salle de musique (à droite au fond de la cour)

Participation aux frais libre et responsable.
Tarif indicatif : 20 à 30 € - Tarif réduit : 10 €
Inscription recommandée à : deflor@club-internet.fr

PROGRAMME

Samedi 5 décembre 2026

10h00 à 11h30 **: De Lully à Wagner, 7 styles, 7 points de vue cosmiques*** Jean-Pierre Caron

12h00 à 13h00 **: Mozart, Bach et l'harmonie des sphères*** Isabelle Val De Flor

15h00 à 16h30 : Ecoute musicale (avec piano) Cyril Kravtchenko
Les courants orphiques et prométhéens dans la musique

17h00 à 18h00 : **Beethoven, Wagner et l'expression dramatique *** Sébastien Delisle

18h00 à 18h30 : Echanges et clôture de la journée

*Avec extraits au piano interprétés par Cyril



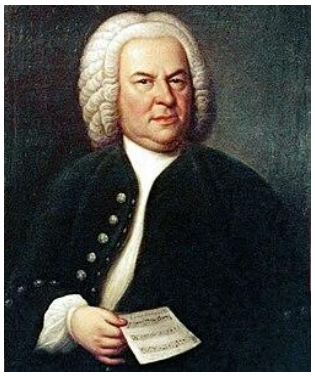

A travers ces conférences, accompagnées par le piano, nous parcourrons différents styles de musique portés par divers compositeurs au travers des époques : En commençant par Lully et Rameau, qui ont inventé la tragédie lyrique, Haendel qui met à l'honneur l'oratorio, Schubert, l'art du Lied et Chopin, celui de la mélodie. D'autres grands romantiques, tels Liszt et Beethoven vont développer la symphonie, tandis que Wagner va clôturer ce panorama avec le drame musical. Nous découvrirons comment Mozart et Bach sont liés aux mystères d'Apollon, tandis que Beethoven et Wagner puisent leur inspiration dans le feu prométhéen où le Moi humain se forge.





Les Intervenants

Jean-Pierre Caron, auteur et consultant (Chatou), Sébastien Delisle, musicien et professeur de théâtre (Chatou), Cyril Kravtchenko, pianiste et enseignant (Paris), Isabelle Val De Flor, architecte et auteure (Chatou).